

3



# MODELLO 730/2019

GE2925

## Redditi 2018

Mod. N. 

CONTRIBUENTE		Dichiarante	X	Confuge dichiarante	Dichiarazione congiunta			Rappresentante o tutore	
CODICE FISCALE DEL CONTRIBUENTE (obbligatorio)		Soggetto fiscalmente a carico di altri		730 integrativo (vedere istruzioni)	730 senza escludere	Situazioni particolari	Quadro K	CODICE FISCALE DEL RAPPRESENTANTE O TUTORE	
MRLTZN74H48D600S		<input type="checkbox"/>		<input type="checkbox"/>	<input type="checkbox"/>	<input type="checkbox"/>	<input type="checkbox"/>		
COGNOME (per le donne indicare il cognome da nubile)		NOME		TIZIANA		SESSO (M O F)		F	
DATI DEL CONTRIBUENTE		MERLINO		COMUNE (o Stato estero) DI NASCITA		PROVINCIA (sigla)		TUTELATO/A MINORE	
DATA DI NASCITA		1974		FINALE LIGURE		SV		<input type="checkbox"/>	
GIORNO MESE ANNO		08 06							
RESIDENZA ANAGRAFICA		COMUNE		TIPOLOGIA (Via, piazza, ecc.)		INDIRIZZO		NUM. CIVICO	
Da compilare solo se variata dal 1/1/2018 alla data di presentazione della dichiarazione		FRAZIONE		DATA DELLA VARIAZIONE		Dichiarazione presentata per la prima volta		<input type="checkbox"/>	
TELEFONO E POSTA ELETTRONICA		TELEFONO PREFISSO NUMERO		CELLULARE		INDIRIZZO DI POSTA ELETTRONICA			
				3351399811		TIZIANA.MERLINO@OULOOK.COM			
DOMICILIO FISCALE AL 01/01/2018		COMUNE		PROVINCIA (sigla)		FUSIONE COMUNI		Casal particolari add. le regionali	
AL 01/01/2018		GENOVA (D969)		GE				<input type="checkbox"/>	
DOMICILIO FISCALE AL 01/01/2019		COMUNE		PROVINCIA (sigla)		FUSIONE COMUNI		<input type="checkbox"/>	

FAMILIARI A CARICO		CODICE FISCALE (Il codice del coniuge va indicato anche se non fiscalmente a carico)		MESI A CARICO	MINORE DI 3 ANNI	% DETRAZIONE 100% AFFIDAMENTO FIGLI	PERCENTUALE ULTERIORE DETRAZIONE PER FAMIGLIE CON ALMENO 4 FIGLI
BARRARE LA CASELLA	1	C	CONIUGE	5			
C = Coniuge	2	PRIMO FIGLIO	BRNLRT04S20G605Z	12		50	<input type="checkbox"/>
F1 = Primo figlio	3	F A D					
F = Figlio	4	F A D					
A = Altro	5	F A D					
D = Figlio con disabilità							

DATI DEL SOSTITUTO D'IMPOSTA CHE EFFETTUERA IL CONGUAGLIO		Dichiarazione congiunta: compilare solo nel modello del dichiarante	
COGNOME e NOME o DENOMINAZIONE		CODICE FISCALE	
AZIENDA MULTISERVIZI E IGENE URBANA SPA		03818890109	
PROV. TIPOLOGIA (Via, piazza, ecc.)		INDIRIZZO	
GENOVA VIA D'ANNUNZIO		NUM. CIVICO C.A.P.	
FRAZIONE		CODICE SEDE	
		000	
NUM. CIVICO		C.A.P.	
27		16121	
NUMERO DI TELEFONO / FAX		INDIRIZZO DI POSTA ELETTRONICA	
0105584432		AMPEPOSTA@PEC.AMIU.GENOVA.IT	
0105584401		000	

FIRMA DELLA DICHIARAZIONE		FIRMA DEL CONTRIBUENTE	
N. modelli compilati <input type="text" value="01"/>		MERLINO Tiziana	
Barrare la casella per richiedere di essere informato direttamente dal soggetto che presta l'assistenza fiscale di eventuali comunicazioni dell'Agenzia delle Entrate <input type="checkbox"/>			
Con l'apposizione della firma si esprime anche il consenso al trattamento dei dati sensibili indicati nella dichiarazione			

N. ORD	REDDITO DOMINICALE	TITOLO	REDDITO AGRARIO	POSSESSO		CANONE DI AFFITTO IN REGIME VINCOLISTICO	CASI PARTICOLARI	CONTRIBUZIONE (Stesso terreno figg. precedente)	MITA NON DOVUTA	COLTIVATORE DIRETTO O IAP
				GIORNI	%					
A1	,00		,00			,00		<input type="checkbox"/>		
A2	,00		,00			,00		<input type="checkbox"/>		
A3	,00		,00			,00		<input type="checkbox"/>		
A4	,00		,00			,00		<input type="checkbox"/>		
A5	,00		,00			,00		<input type="checkbox"/>		
A6	,00		,00			,00		<input type="checkbox"/>		

**QUADRO B - Redditi dei fabbricati e altri dati**

**SEZIONE I - REDDITI DEI FABBRICATI**

1	RENDITA	2 UTILIZZO	3 POSSESSO		5 CODICE CANONE	6 CANONE DI LOCAZIONE	7 CASI PARTICOLARI	8 CONTINUAZIONE (stesso immobile figo precedente)	9 CODICE COMUNE	11 CEDOLARE SECCA	12 CASI PARTICOLARI IMU	13 STATO DI EMERGENZA
			GIORNI	%								
B1	278,00	1	365	100,00					D969			
B2	,00											
B3	,00											
B4	,00											
B5	,00											
B6	,00											
B7	,00											

**SEZIONE II - DATI RELATIVI AI CONTRATTI DI LOCAZIONE**

N rigo Sezione I	Mod n.	DATA	ESTREMI DI REGISTRAZIONE DEL CONTRATTO			CODICE UFFICIO	CODICE IDENTIFICATIVO DEL CONTRATTO	Contratti non superiori 50 gg	Anno di registrazione dichiarazione ICI/IMU
			SERIE	NUMERO E SOTTONUMERO					
B11									

**QUADRO C - Redditi di lavoro dipendente e assimilati**

**SEZIONE I - REDDITI DI LAVORO DIPENDENTE E ASSIMILATI**

1	2 INDETERMINATO DETERMINATO	3 REDDITO (punti 1, 2, 3, CU 2019)	4 REDDITI ESTERI	C2	TIPO	2 INDETERMINATO DETERMINATO	3 REDDITO (punti 1, 2, 3, CU 2019)	4 REDDITI ESTERI	C3	TIPO	2 INDETERMINATO DETERMINATO	3 REDDITO (punti 1, 2, 3, CU 2019)	4 REDDITI ESTERI	Casi particolari	
C1	2	119.345,00					,00					,00			

**SOMME PER PREMI DI RISULTATO E WELFARE AZIENDALE**

1 TIPOLOGIA LIMITE	2 SOMME A TASSAZIONE ORDINARIA	3 SOMME A IMPOSTA SOSTITUTIVA	4 RITENUTE IMPOSTA SOSTITUTIVA	5 BENEFIT	6 BENEFIT A TASSAZIONE ORDINARIA	
1	,00	469,00	47,00	,00	,00	
7 TASSAZIONE ORDINARIA	8 TASSAZIONE SOSTITUTIVA	9 ASSENZA REQUISITI				
		X				

1 PERIODO DI LAVORO - giorni per i quali spettano le detrazioni (punti 6, 7, 492 CU 2019)	2 LAVORO DIPENDENTE	3 PENSIONE
	365	

**SEZIONE II - ALTRI REDDITI ASSIMILATI A QUELLI DI LAVORO DIPENDENTE**

1 ASSEGNO DEL CONIUGE	2 REDDITO (punti 4 e 5 CU 2019)	3 C7 ASSEGNO DEL CONIUGE	4 REDDITO (punti 4 e 5 CU 2019)	5 C8 ASSEGNO DEL CONIUGE	6 REDDITO (punti 4 e 5 CU 2019)
	,00		,00		,00

**SEZIONE III - RITENUTE IRPEF E ADDIZIONALE REGIONALE ALL'IRPEF**

1 RITENUTE IRPEF (punto 21 CU 2019)	2 44.424,00	3 RITENUTE IMPOSTA SOSTITUTIVA R.I.T.A.	4 ,00	5 C10 RITENUTE ADDIZIONALE REGIONALE (punto 22 CU 2019)	6 2.541,00
-------------------------------------	-------------	---	-------	---	------------

**SEZIONE IV - RITENUTE ADDIZIONALE COMUNALE ALL'IRPEF**

1 RITENUTE ACCONTO ADDIZIONALE COMUNALE 2018 (punto 26 CU 2019)	2 67,00	3 C12 RITENUTE SALDO ADDIZIONALE COMUNALE 2018 (punto 27 CU 2019)	4 888,00	5 C13 RITENUTE ACCONTO ADDIZIONALE COMUNALE 2019 (punto 29 CU 2019)	6 286,00
---	---------	---	----------	---	----------

**SEZIONE V - BONUS IRPEF**

1 CODICE BONUS (punto 391 CU 2019)	2 BONUS EROGATO (punto 392 CU 2019)	3 ESENZIONE RICERCATORI E DOCENTI	4 QUOTA TFR (punto 478 CU 2019)
2	,00	,00	,00

**QUADRO D - Altri redditi**

**SEZIONE I - REDDITI DI CAPITALE, LAVORO AUTONOMO E REDDITI DIVERSI**

1 UTILI ED ALTRI PROVENTI EQUIPARATI	TIPO DI REDDITO	2 REDDITI	4 RITENUTE	D2 ALTRI REDDITI DI CAPITALE	TIPO DI REDDITO	2 REDDITI	4 RITENUTE
D1		,00	,00			,00	,00
D3	REDDITI DERIVANTI DA ATTIVITA ASSIMILATE AL LAVORO AUTONOMO					,00	,00
D4	REDDITI DIVERSI			2		,00	,00
D5	REDDITI DERIVANTI DA ATTIVITA OCCASIONALE O DA OBBLIGHI DI FARE, NON FARE E PERMETTERE			2		525,00	105,00

**SEZIONE II - REDDITI SOGGETTI A TASSAZIONE SEPARATA**

1 REDDITI PERCEPITI DA EREDI E LEGATARI	2 TIPO DI REDDITO	3 TASSAZIONE ORDINARIA	4 ANNO	5 REDDITO	6 REDDITO TOTALE DECEDUTO	7 QUOTA IMPOSTA SUCCESSIONI	8 RITENUTE
D6				,00	,00	,00	,00
1 IMPOSTE E ONERI RIMBORSATI NEL 2018 E ALTRI REDDITI A TASSAZIONE SEPARATA	2 TIPO DI REDDITO	3 TASSAZIONE ORDINARIA	4 ANNO	5 REDDITO	6	7	8 RITENUTE
D7				,00			,00

**QUADRO E - Oneri e spese**

**SEZIONE I - SPESE PER LE QUALI SPETTA LA DETRAZIONE D'IMPOSTA DEL 19%, 26%, 30% o 35%**

E1	SPESE SANITARIE <small>Spese patologiche esenti</small>	1	00	Rateazione (barrare la casella)	2	450,00	E6	SPESE SANITARIE RATEIZZATE IN PRECEDENZA	Numero rata		,00	
E2	SPESE SANITARIE PER FAMILIARI NON A CARICO AFFETTI DA PATOLOGIE ESENTI					,00	E7	INTERESSI PER MUTUI IPOTECARI PER L'ACQUISTO DELL'ABITAZIONE PRINCIPALE			3.283,00	
E3	SPESE SANITARIE PER PERSONE CON DISABILITA'					,00	E8	ALTRE SPESE <small>vedi elenco Codici spesa nella Tabella delle istruzioni</small>	CODICE SPESA 36		530,00	
E4	SPESE VEICOLI PER PERSONE CON DISABILITA'			Numero rata		,00	E9	ALTRE SPESE	CODICE SPESA 39		155,00	
E5	SPESE PER L'ACQUISTO DI CANI GUIDA					,00	E10	ALTRE SPESE	CODICE SPESA		,00	
E14	SPESE PER CANONI DI LEASING	1		Data stipula leasing	2			Numero anno	3	Importo canone di leasing	4	Prezzo di riscatto
						,00					,00	,00

**SEZIONE II - SPESE E ONERI PER I QUALI SPETTA LA DEDUZIONE DAL REDDITO COMPLESSIVO**

E21	CONTRIBUTI PREVIDENZIALI ED ASSISTENZIALI					,00	E26	ALTRI ONERI DEDUCIBILI	CODICE	1	2	,00
E22	ASSEGNO AL CONIUGE <small>Codice fiscale del coniuge</small>	1		2		,00	Contributi per previdenza complementare					
E23	CONTRIBUTI PER ADDETTI AI SERVIZI DOMESTICI E FAMILIARI					,00	E27	DEDUCIBILITA ORDINARIA	1	Dedotti dal sostituto	2	Non dedotti dal sostituto
E24	EROGAZIONI LIBERALI A FAVORE DI ISTITUZIONI RELIGIOSE					,00	E28	LAVORATORI DI PRIMA OCCUPAZIONE				,00
E25	SPESE MEDICHE E DI ASSISTENZA DI PERSONE CON DISABILITA'					,00	E29	FONDI IN SQUILIBRIO FINANZIARIO				,00
						,00	E30	FAMILIARI A CARICO				,00
E32	SPESE PER ACQUISTO O COSTRUZIONE DI ABITAZIONI DATE IN LOCAZIONE			1	Data stipula locazione			2	Spesa acquisto/costruzione	3	Interessi mutuo	
						,00						,00
E33	RESTITUZIONE SOMME AL SOGGETTO EROGATORE			1	Somme restituite nell'anno			2	Residuo precedente dichiarazione			,00
						,00						,00
E36	EROGAZIONI LIBERALI IN FAVORE DELLE ONLUS, OV E APS			1	Importo							,00

**SEZIONE III A - SPESE PER INTERVENTI DI RECUPERO DEL PATRIMONIO EDILIZI, PER MISURE ANTISISMICHE E BONUS VERDE**

E41	ANNO	TIPOLOGIA	CODICE FISCALE	Interventi particolari	Acquisto, eredita o donazione	Numero rata	IMPORTO SPESA	N. d'ordine immobile
	1	2	3	4	5	6	7	8
	2017		94109240104			2	95,00	1
E42	2016		MRLTZN74H48D600S			3	8.506,00	2
E43	2018		94109240104			1	48,00	1

**SEZIONE III B - DATI CATASTALI IDENTIFICATIVI DEGLI IMMOBILI E ALTRI DATI PER FRUIRE DELLA DETRAZIONE**

E51	N. ord. Immobile	Condominio	CODICE COMUNE	TU	SEZ. URB./COMUNE CATAST.	FOGLIO	PARTICELLA	SUBALTERNO
	1	2	3	4	5	6	7	8
	1	X					/	
E52	2   D   9   6   9   U   G   E   A   8   3   1   5   7   /   6   2							
E53	CONDUTTORE (estremi registrazione contratto)				CODICE IDENTIFICATIVO DEL CONTRATTO		DOMANDA ACCATASTAMENTO	
	N. d'ordine Immobile	Condominio	DATA	SERIE E SOTTONUMERO	CODICE UFFICIO AGENZIA ENTRATE	DATA	NUMERO	PROVINCIA UFFICIO AGENZIA ENTRATE
	1	2	3	4	5	6	7	8

**SEZIONE III C - SPESE PER L'ARREDO DEGLI IMMOBILI E IVA PER ACQUISTO ABITAZIONE CLASSE A o B (DETRAZIONE DEL 50%)**

E57	SPESE ARREDO IMMOBILI RISTRUTTURATI	NUMERO RATA	SPESA ARREDO IMMOBILE	NUMERO RATA	SPESA ARREDO IMMOBILE	,00	,00
		1	2	3	4		
E58	SPESE ARREDO IMMOBILI GIOVANI COPPIE	MENO DI 35 ANNI	SPESA SOSTENUTA NEL 2019			,00	
		1	2				
E59	IVA PER ACQUISTO ABITAZIONE CLASSE ENERGETICA A o B	NUMERO RATA	IMPORTO IVA PAGATA			,00	
		1	2				

**SEZIONE IV - SPESE PER INTERVENTI DI RISPARMIO ENERGETICO**

E61	TIPO INTERVENTO	ANNO	PERIODO 2013	CASI PARTICOLARI	PERIODO 2009 Rideterminazione rate	NUMERO RATA	IMPORTO SPESA
	1	2	3	4	5	6	7
	4	2016				3	1.969,00
E62							,00

**SEZIONE V - DETRAZIONE PER GLI INQUILINI CON CONTRATTO DI LOCAZIONE**

E71	INQUILINI DI ALLOGGI ADIBITI AD ABITAZIONE PRINCIPALE	TIPOLOGIA	GIORNI	PERCENTUALE	E72	LAVORATORI DIPENDENTI CHE TRASFERISCONO LA RESIDENZA PER MOTIVI DI LAVORO	GIORNI	PERCENTUALE
		1	2	3			1	2

**SEZIONE VI - ALTRE DETRAZIONI D'IMPOSTA**

E81	DETRAZIONE PER SPESE DI MANTENIMENTO DEI CANI GUIDA	(Barrare la casella)	E82	DETRAZIONE AFFITTO TERRENI AGRICOLI AI GIOVANI	E83	ALTRE DETRAZIONI	CODICE	1	2	,00	,00
-----	---	----------------------	-----	--	-----	------------------	--------	---	---	-----	-----

**QUADRO F - Acconti, ritenute, eccedenze e altri dati**

SEZIONE I - ACCONTI IRPEF, ADDIZIONALE COMUNALE E CEDOLARE SECCA RELATIVI AL 2018 TRATTENUTI E/O VERSATI CON F24										
F1	Acconto IRPEF 2018	Prima rata	Seconda o unica rata	Acconto Addizionale Comunale 2018	Importo	Acconto cedolare secca 2018	Prima rata	Seconda o unica rata		
		,00	,00		151,00		,00		,00	
SEZIONE II - ALTRE RITENUTE SUBITE DIVERSE DA QUELLE INDICATE NEI QUADRI C E D										
F2	Codice	IRPEF	Addizionale Regionale	Addizionale Comunale	Addizionale Regionale IRPEF attività sportive dilettantistiche	Addizionale Comunale IRPEF attività sportive dilettantistiche	IRPEF per lavori socialmente utili	Addizionale Regionale IRPEF per lavori socialmente utili		
		,00	,00	,00	,00	,00	,00	,00	,00	,00
SEZIONE III-A - ECCEDENZE RISULTANTI DALLA PRECEDENTE DICHIARAZIONE										
F3	IRPEF	di cui compensata in F24	Imposta sostitutiva quadro RT	di cui compensata in F24	Cedolare secca	di cui compensata in F24				
	,00	,00	,00	,00	,00	,00				
	Codice Regione	Addizionale Regionale IRPEF	di cui compensata in F24	Codice Comune	Addizionale Comunale IRPEF	di cui compensata in F24	Premio di risultato	di cui compensato in F24		
		,00	,00		,00	,00	,00	,00		
SEZIONE III-B - ECCEDENZE RISULTANTI DA DICHIARAZIONI INTEGRATIVE A FAVORE PRESENTATE OLTRE L'ANNO SUCCESSIVO										
F4	Anno	IRPEF	Imposta sostitutiva quadro RT	Cedolare secca	Codice Regione	Addizionale Regionale all'IRPEF	Codice Comune	Addizionale Comunale all'IRPEF	Imposta sostitutiva sulla produttività	
		,00	,00	,00		,00		,00	,00	,00
SEZIONE IV - RITENUTE E ACCONTI SOSPESI PER EVENTI ECCEZIONALI										
F5	Eventi eccezz	IRPEF	Add. Regionale	Add. Comunale	Imposta sostitutiva premi di risultato	Cedolare secca		Imposta sostitutiva R.L.T.A.		
		,00	,00	,00	,00	,00		,00		,00
SEZIONE V - MISURA DEGLI ACCONTI PER L'ANNO 2019 E RATEAZIONE DEL SALDO 2018										
F6	Barrare la casella per non effettuare i versamenti di acconto IRPEF	Versamenti di acconto IRPEF in misura inferiore			Barrare la casella per non effettuare i versamenti di acconto add.le comunale	Versamenti di acconto add.le comunale in misura inferiore				
			,00							,00
	Barrare la casella per non effettuare i versamenti di acconto cedolare secca	Versamenti di acconto cedolare secca in misura inferiore			Numero rate (in caso di dichiarazione congiunta indicare il dato solo nel modello del dichiarante)					
					,00					
SEZIONE VI - SOGLIE DI ESENZIONE ADDIZIONALE COMUNALE NON DESUMIBILI DAL MOD. 730					SEZIONE VII - LOCAZIONI BREVI					
F7	Soglia esenzione saldo 2018	Esenzione totale/ altre agevolazioni saldo 2018	Soglia esenzione acconto 2019	Esenzione totale/ altre agevolazioni acconto 2019	F8	Ritenute				
	,00	,00	,00	,00		,00				
SEZIONE VIII - DATI DA INDICARE NEL MOD. 730 INTEGRATIVO										
F9	Importi rimborsati IRPEF	Addizionale Regionale all'IRPEF	Addizionale Comunale all'IRPEF	Cedolare secca						
	,00	,00	,00	,00						
F10	Crediti utilizzati con il modello F24 per il versamento di altre imposte	Credito IRPEF	Credito Addizionale Regionale	Credito Addizionale Comunale	Credito cedolare secca					
	,00	,00	,00	,00	,00					
SEZIONE IX - ALTRI DATI										
F11	Importi rimborsati dal sostituto	Ulteriore detrazione per figli	Detrazioni canoni locazione	F12	Restituzione bonus fiscale	straordinario	F13	Pignoramento presso terzi	Tipo reddito	Ritenute
	,00	,00	,00	,00	,00	,00	,00			,00
QUADRO G - CREDITI D'IMPOSTA										
SEZIONE I - FABBRICATI										
G1	Credito riacquisto prima casa	residuo precedente dichiarazioni	credito anno 2018	di cui compensato nel mod. F24	G2	Credito canoni di locazione non percepiti (vedere istruzioni)				
	,00	,00	,00	,00		,00				,00
SEZIONE II - REINTEGRO ANTICIPAZIONI FONDI PENSIONE										
G3	Anno anticipazione	Reintegro Totale/ Parziale	Somma reintegrata	Residuo precedente dichiaraz.	Anno 2018	di cui compensato nel mod. F24				
		,00	,00	,00	,00	,00				,00
SEZIONE III - REDDITI PRODOTTI ALL'ESTERO										
G4	Codice Stato estero	Anno	Reddito estero	Imposta estera	Reddito complessivo					
			,00	,00	,00					,00
	Imposta lorda	Imposta netta	Credito utilizzato nelle precedenti dichiarazioni	di cui relativo allo Stato estero di cui 1						
	,00	,00	,00	,00						,00
SEZIONE IV - IMMOBILI COLPITI DAL SISMA IN ABRUZZO										
G5	Abitazione principale	Codice fiscale	Numero rata	Totale credito	Residuo precedente dichiarazione					
					,00					,00
G6	Altri immobili	Impresa/ Professione	Codice fiscale	Numero rata	Rateazione	Totale credito				
										,00
SEZIONE V - INCREMENTO OCCUPAZIONE					SEZIONE VI - EROGAZIONI CULTURA					
G7	Residuo 2017	di cui compensato nel mod. F24	G9	Spesa 2018	Residuo 2017	Rata credito 2017	Rata credito 2016			
	,00	,00	,00	,00	,00	,00	,00			,00
SEZIONE VIII - EROGAZIONI SCUOLA					SEZIONE IX - NEGOZIAZIONE E ARBITRATO					
G10	Spesa 2018	Spesa 2017	Residuo 2017	G11	Credito spettante	Residuo 2017	di cui utilizzato in F24			
	,00	,00	,00	,00	,00	,00	,00			,00
SEZIONE X - VIDEOSORVEGLIANZA			SEZIONE XI - MEDIAZIONI			SEZIONE XII - APE				
G12	Residuo 2017	di cui utilizzato in F24	G13	Anno 2018	di cui compensato in F24	G14	Utilizzato			
	,00	,00	,00	,00	,00	,00	,00			,00
QUADRO I - Imposte da compensare										
I1	Inclpere l'importo delle imposte da versare con il Mod. F24 utilizzando in compensazione il credito che risulta dal Mod 730				oppure	Barrare la casella per utilizzare in compensazione con il Mod. F24 l'intero credito che risulta dal Mod. 730 (che quindi non sarà rimborsato dal sostituto d'imposta)				
				,00						

SEAC S.p.A. - TREMTO - Via Solari, 74 - Tel. 0461/051111 - DDBASE4 - COPIA CONFORME Provvedimento 15 gennaio 2019

# 3

## MODELLO 730-3 redditi 2018 prospetto di liquidazione relativo all'assistenza fiscale prestata

Modello N. 1 730 rettificativo 730 integrativo Impegno ad informare il contribuente di eventuali comunicazioni dell'Agenzia delle Entrate relative alla presente dichiarazione Comunicazione dati rettificati CAF o professionista Sostituto, CAF o professionista non delegato

<b>SOSTITUTO D'IMPOSTA O C.A.F. O PROFESSIONISTA ABILITATO</b>	CODICE FISCALE <b>04407781006</b>	COGNOME E NOME O DENOMINAZIONE <b>CAAF 50&amp;PIU SRL</b>	N. ISCRIZIONE ALBO DEI CAF <b>00033</b>
<b>RESPONSABILE ASSISTENZA FISCALE</b>	<b>SCRFRZ60R02H501E</b>	<b>SCARINCI FABRIZIO</b>	
<b>DICHIARANTE</b>	<b>MRLTZN74H48D600S</b>	<b>MERLINO Tiziana</b>	

**CONIUGE DICHIARANTE**

RIEPILOGO DEI REDDITI		DICHIARANTE	CONIUGE
1	REDDITI DOMINICALI	.00	.00
2	REDDITI AGRARI	.00	.00
3	REDDITI DEI FABBRICATI	.00	.00
4	REDDITI DI LAVORO DIPENDENTE E ASSIMILATI	119.814,00	.00
5	ALTRI REDDITI	525,00	.00
6	IMPONIBILE CEDOLARE SECCA	.00	.00
7	Reddito abitazione principale e pertinenze (non soggette a IMU)	292,00	.00
CALCOLO DEL REDDITO IMPONIBILE E DELL'IMPOSTA LORDA		DICHIARANTE	CONIUGE
11	REDDITO COMPLESSIVO	120.631,00	.00
12	Deduzione abitazione principale e pertinenze (non soggette a IMU)	292,00	.00
13	ONERI DEDUCIBILI	.00	.00
14	REDDITO IMPONIBILE	120.339,00	.00
15	Compensi per attività sportive dilettantistiche con ritenuta a titolo d'imposta	.00	.00
16	IMPOSTA LORDA	44.916,00	.00
CALCOLO DETRAZIONI E CREDITI D'IMPOSTA		DICHIARANTE	CONIUGE
21	Detrazione per coniuge a carico	.00	.00
22	Detrazione per figli a carico	.00	.00
23	Ulteriore detrazione per figli a carico	.00	.00
24	Detrazione per altri familiari a carico	.00	.00
25	Detrazione per redditi di lavoro dipendente	.00	.00
26	Detrazione per redditi di pensione	.00	.00
27	Detrazione per redditi assimilati a quelli di lavoro dipendente e altri redditi	.00	.00
28	Detrazione oneri ed erogazioni liberali	815,00	.00
29	Detrazione spese per interventi di recupero del patrimonio edilizio e per misure antisismiche	433,00	.00
30	Detrazione spese arredo immobili ristrutturati	.00	.00
31	Detrazione spese per interventi di risparmio energetico	128,00	.00
32	Detrazione spese arredo immobili giovani coppie	.00	.00
33	Detrazione IVA per acquisto abitazione classe energetica A o B	.00	.00
37	Detrazioni inquilini con contratto di locazione e affitto terreni agricoli ai giovani	.00	.00
38	Altre detrazioni d'imposta	.00	.00
41	Credito d'imposta per il riacquisto della prima casa	.00	.00
42	Credito d'imposta per l'incremento dell'occupazione	.00	.00
43	Credito d'imposta reintegro anticipazioni fondi pensione	.00	.00
44	Credito d'imposta per mediazioni	.00	.00
45	Credito d'imposta per negoziazione e arbitrato	.00	.00
48	TOTALE DETRAZIONI E CREDITI D'IMPOSTA	1.376,00	.00
CALCOLO DELL'IMPOSTA NETTA E DEL RIGO DIFFERENZA		DICHIARANTE	CONIUGE
50	IMPOSTA NETTA	43.540,00	.00
51	Credito d'imposta per altri immobili - Sisma Abruzzo	.00	.00
52	Credito d'imposta per l'abitazione principale - Sisma Abruzzo	.00	.00
53	Credito d'imposta per imposte pagate all'estero	.00	.00
54	Credito d'imposta per erogazioni cultura	.00	.00
55	Credito d'imposta per erogazioni scuola	.00	.00
56	Credito d'imposta per videosorveglianza	.00	.00
57	Altri crediti d'imposta	.00	.00
58	Crediti residui per detrazioni incapienti	.00	.00
69	RITENUTE	44.576,00	.00
60	DIFFERENZA	-1.036,00	.00

ECCEDENZA, ACCONTI E ALTRE RETTIFICHE		DICHIARANTE	CONIUGE
61	ECCEDENZA DELL'IRPEF RISULTANTE DALLE PRECEDENTI DICHIARAZIONI	,00	,00
62	ACCONTI VERSATI	,00	,00
63	Restituzione bonus fiscale e straordinario	,00	,00
64	Detrazione e crediti già rimborsati dal sostituto	,00	,00
66	Bonus IRPEF spettante	,00	,00
67	Bonus IRPEF riconosciuto in dichiarazione	,00	,00
68	Restituzione Bonus IRPEF non spettante	,00	,00

CALCOLO DELLE ADDIZIONALI REGIONALE E COMUNALE ALL'IRPEF		DICHIARANTE	CONIUGE
71	REDDITO IMPONIBILE	120.339,00	,00
72	ADDIZIONALE REGIONALE ALL'IRPEF DOVUTA	2.564,00	,00
73	ADDIZIONALE REGIONALE ALL'IRPEF RISULTANTE DALLA CERTIFICAZIONE	2.541,00	,00
74	ECCEDENZA ADDIZIONALE REGIONALE ALL'IRPEF PRECEDENTE DICHIARAZIONE	,00	,00
75	ADDIZIONALE COMUNALE ALL'IRPEF DOVUTA	963,00	,00
76	ADDIZIONALE COMUNALE ALL'IRPEF RISULTANTE DALLA CERTIFICAZIONE E/O VERSATA	1.106,00	,00
77	ECCEDENZA ADDIZIONALE COMUNALE ALL'IRPEF PRECEDENTE DICHIARAZIONE	,00	,00
78	ACCONTO ADDIZIONALE COMUNALE ALL'IRPEF 2019	289,00	,00
79	ACCONTO ADDIZIONALE COMUNALE ALL'IRPEF 2019 RISULTANTE DALLA CERTIFICAZIONE	286,00	,00

CEDOLARE SECCA LOCAZIONI		DICHIARANTE	CONIUGE
80	CEDOLARE SECCA DOVUTA	,00	,00
81	DIFFERENZA	,00	,00
82	ECCEDENZA CEDOLARE SECCA RISULTANTE DALLA PRECEDENTE DICHIARAZIONE	,00	,00
83	ACCONTI CEDOLARE SECCA VERSATI PER IL 2018	,00	,00

LIQUIDAZIONE DELLE IMPOSTE DEL DICHIARANTE	Codice Regione/ Comune	CREDITI				DEBITI	
		Importi non rimborsabili	Credito	di cui da utilizzare in compensazione con F24	di cui da rimborsare	Importi da non versare	Importi da trattenerne/versare
91	IRPEF	,00	1.036,00	,00	1.036,00	,00	,00
92	ADDIZIONALE REGIONALE IRPEF	,00	,00	,00	,00	,00	23,00
93	ADDIZIONALE COMUNALE IRPEF	,00	143,00	,00	143,00	,00	,00
94	PRIMA RATA ACCONTO IRPEF 2019						,00
95	SECONDA O UNICA RATA ACCONTO IRPEF 2019						,00
96	ACCONTO 20% REDDITI TASSAZIONE SEPARATA					,00	,00
97	ACCONTO ADDIZIONALE COMUNALE 2019						,00
98	IMPOSTA SOSTITUTIVA PREMI DI RISULTATO E WELFARE AZIENDALE					,00	,00
99	CEDOLARE SECCA LOCAZIONI	,00	,00	,00	,00	,00	,00
100	PRIMA RATA ACCONTO CEDOLARE SECCA 2019						,00
101	SECONDA O UNICA RATA ACCONTO CEDOLARE SECCA 2019						,00

LIQUIDAZIONE DELLE IMPOSTE DEL CONIUGE	Codice Regione/ Comune	CREDITI				DEBITI	
		Importi non rimborsabili	Credito	di cui da utilizzare in compensazione con F24	di cui da rimborsare	Importi da non versare	Importi da trattenerne/versare
111	IRPEF	,00	,00	,00	,00	,00	,00
112	ADDIZIONALE REGIONALE IRPEF	,00	,00	,00	,00	,00	,00
113	ADDIZIONALE COMUNALE IRPEF	,00	,00	,00	,00	,00	,00
114	PRIMA RATA ACCONTO IRPEF 2019						,00
115	SECONDA O UNICA RATA ACCONTO IRPEF 2019						,00
116	ACCONTO 20% REDDITI TASSAZIONE SEPARATA					,00	,00
117	ACCONTO ADDIZIONALE COMUNALE 2019						,00
118	IMPOSTA SOSTITUTIVA PREMI DI RISULTATO E WELFARE AZIENDALE					,00	,00
119	CEDOLARE SECCA LOCAZIONI	,00	,00	,00	,00	,00	,00
120	PRIMA RATA ACCONTO CEDOLARE SECCA 2019						,00
121	SECONDA O UNICA RATA ACCONTO CEDOLARE SECCA 2019						,00



## DATI PER LA COMPILAZIONE DEL MODELLO F24

CREDITI DA UTILIZZARE IN COMPENSAZIONE MOD F24		1	2	3	4	5	
		CODICE TRIBUTO	ANNO DI RIFERIMENTO	CODICE REGIONE/COMUNE	CREDITO (DA QUADRO I)	DIPENDENTI SENZA SOSTITUTO (credito non superiore a 12 euro)	
<b>DICHIARANTE</b>	191	IRPEF	4001	2018		,00	
	192	ADDIZIONALE REGIONALE IRPEF	3801	2018		,00	
	193	ADDIZIONALE COMUNALE IRPEF	3844	2018		,00	
	194	CEDOLARE SECCA LOCAZIONI	1842	2018		,00	
	195	SOLO MOD. 730	ACCONTO 20% TASSAZIONE SEPARATA	4200	2018		,00
	196	INTEGRATIVO	IMPOSTA SOSTITUTIVA PREMI DI RISULTATO	1816	2018		,00
	198	TOTALE				,00	,00
	<b>CREDITI DA UTILIZZARE IN COMPENSAZIONE MOD F24</b>		<b>CODICE TRIBUTO</b>	<b>ANNO DI RIFERIMENTO</b>	<b>CODICE REGIONE/COMUNE</b>	<b>CREDITO (DA QUADRO I)</b>	<b>DIPENDENTI SENZA SOSTITUTO (credito non superiore a 12 euro)</b>
<b>CONIUGE</b>	211	IRPEF	4001	2018		,00	
	212	ADDIZIONALE REGIONALE IRPEF	3801	2018		,00	
	213	ADDIZIONALE COMUNALE IRPEF	3844	2018		,00	
	214	CEDOLARE SECCA LOCAZIONI	1842	2018		,00	
	215	SOLO MOD. 730	ACCONTO 20% TASSAZIONE SEPARATA	4200	2018		,00
	216	INTEGRATIVO	IMPOSTA SOSTITUTIVA PREMI DI RISULTATO	1816	2018		,00
	218	TOTALE				,00	,00
	<b>IMPORTI DA VERSARE MOD F24 (730 DIPENDENTI SENZA SOSTITUTO)</b>						
IMPORTI DA VERSARE - GIUGNO		CODICE TRIBUTO	ANNO DI RIFERIMENTO	CODICE REGIONE/COMUNE	IMPORTO DA VERSARE		
231	IRPEF	4001	2018		,00		
232	ADDIZIONALE REGIONALE IRPEF	3801	2018		,00		
233	ADDIZIONALE COMUNALE IRPEF	3844	2018		,00		
234	PRIMA RATA ACCONTO IRPEF 2019	4033	2019		,00		
235	ACCONTO 20% TASSAZIONE SEPARATA	4200	2018		,00		
236	ACCONTO ADDIZIONALE COMUNALE 2019	3843	2019		,00		
237	IMPOSTA SOSTITUTIVA PREMI DI RISULTATO	1816	2018		,00		
238	CEDOLARE SECCA LOCAZIONI	1842	2018		,00		
239	PRIMA RATA ACCONTO CEDOLARE SECCA 2019	1840	2019		,00		
241	Importi relativi al coniuge con domicilio diverso dal dichiarante	ADDIZIONALE REGIONALE IRPEF	3801	2018		,00	
242		ADDIZIONALE COMUNALE IRPEF	3844	2018		,00	
243		ACCONTO ADDIZIONALE COMUNALE 2019	3843	2019		,00	
IMPORTI DA VERSARE - NOVEMBRE							
244	SECONDA O UNICA RATA ACCONTO IRPEF 2019	4034	2019		,00		
245	SECONDA O UNICA RATA ACCONTO CEDOLARE SECCA 2019	1841	2019		,00		

## MESSAGGI

Modello 730-1 - Dichiarante - Scelta 8 per mille dell'IRPEF: E' stata effettuata la scelta.  
 Modello 730-1 - Dichiarante - Scelta 5 per mille dell'IRPEF: E' stata effettuata la scelta.

FIRMA DEL DATORE DI LAVORO O DEL RAPPRESENTANTE DELL'ENTE EROGANTE O DEL RESPONSABILE DELL'ASSISTENZA FISCALE DEL C.A.F. O DEL PROFESSIONISTA ABILITATO

SCARINCI FABRIZIO



MESSAGGI

Modello 730-1 - Dichiarante - Scelta 2 per mille dell'IRPEF ai partiti politici: Non è stata effettuata la scelta.

Quadro B - Dichiarante - Reddito imponibile dei fabbricati determinato catastalmente rivalutato ai sensi di legge del 5%

Quadro E - Rigo E8 Modello 1 Dichiarante - L'importo di euro 606 è stato ricondotto a euro 530

Quadro E - Modello 1 Dichiarante - Per il calcolo della detrazione del 19% le spese sanitarie indicate nei righi E1 e/o E2 sono state ridotte di euro 129 ai sensi di legge

Quadro E - Sez. IIIA Dichiarante - Il 50% delle rate spettanti dei righi E41/43 (Interventi di recupero del patrimonio edilizio) di euro 433 è stato sommato al rigo 29 del Modello 730/3

Quadro E - Sez. IV Dichiarante - Il 65% delle rate spettanti dei righi E61/62 (Interventi di risparmio energetico) di euro 128 è stato sommato al rigo 31 del Modello 730/3

FIRMA DEL DATORE DI LAVORO O  
DEL RAPPRESENTANTE DELL'ENTE EROGANTE O  
DEL RESPONSABILE DELL'ASSISTENZA FISCALE DEL C.A.F. o  
DEL PROFESSIONISTA ABILITATO

SCARINCI FABRIZIO

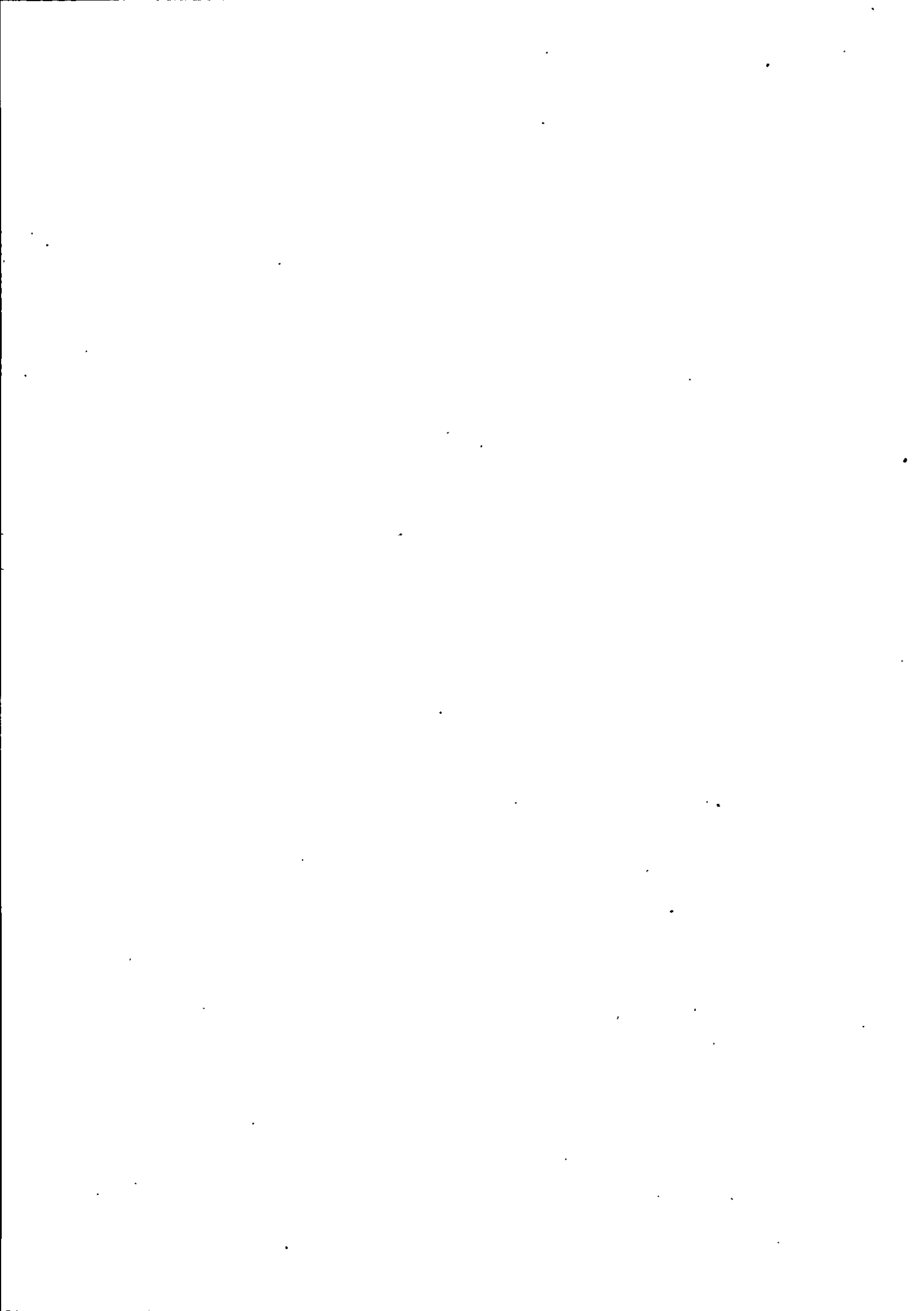

Modello 730 integrativo

pagina n.	di pagine
1	3

SI DICHIARA CHE

COGNOME MERLINO	NOME TIZIANA	CODICE FISCALE MRLTZN74H48D600S
COGNOME	NOME	CODICE FISCALE

HA/HANNO CONSEGNATO IN DATA 15/05/2019 LA DICHIARAZIONE MOD. 730/2019 PER I REDDITI 2018, IL MOD. 730-1 PER LA SCELTA DELLA DESTINAZIONE DELL'OTTO, DEL CINQUE E DEL DUE PER MILLE DELL'IRPEF. HA/HANNO INOLTRE ESIBITO I SOTTOELENCATI DOCUMENTI RELATIVI AI DATI ESPOSTI NELLA DICHIARAZIONE. IL C.A.F. O IL PROFESSIONISTA ABILITATO, SULLA BASE DEGLI ELEMENTI FORNITI E DEI DOCUMENTI ESIBITI, SI IMPEGNA AD ELABORARE LA DICHIARAZIONE E A TRASMETTERLA IN VIA TELEMATICA ALL'AGENZIA DELLE ENTRATE, PREVIA VERIFICA, TRAMITE IL RESPONSABILE DELL'ASSISTENZA FISCALE, DELLA CORRETTEZZA E LEGITTIMITA DEI DATI E DEI CALCOLI ESPOSTI. IL CAF O IL PROFESSIONISTA ABILITATO INOLTRE, A SEGUITO DELLA RICHIESTA RISCONTRATA NEL MODELLO 730,

SI IMPEGNA  NON SI IMPEGNA

AD INFORMARE DIRETTAMENTE IL CONTRIBUENTE DI EVENTUALI COMUNICAZIONI DELL'AGENZIA DELLE ENTRATE RELATIVE ALLA PRESENTE DICHIARAZIONE.

ELENCO DEI DOCUMENTI ESIBITI

TIPOLOGIA	IMPORTO
Quadro F - Dichiarante - Acconto Addizionale Comunale - euro 151	151,00
Quadro C - Dichiarante - Ritenute d'acconto del modello CU	44.424,00
Quadro C - Dichiarante - Addizionali comunali del modello CU	1.241,00
Quadro C - Dichiarante - Addizionali regionali del modello CU	2.541,00
Rigo E1 Dichiarante - Spese sanitarie (1 Documento)	450,00
Fatt/Ric fiscali acq. occhiali e prodotti	450,00
Rigo E7 Dichiarante - Interessi per mutui ipotec. acq. ab. principale (1 Documento)	3.283,00
Contr. di mutuo ipotecario e contr. di acq. Autoc. finalita' mutuo e requisiti soggettivi	
Ricevute/a banca interessi di mutuo	3.283,00
Rigo E8 Dichiarante - Assicurazioni vita e contro gli infortuni (3 Documenti)	606,00
Spese da CU codice 36	337,00
Ricevuta vers.premi e attestazione detraibilita'	270,00
Rigo E9 Dichiarante - Premi per assicurazioni per rischio di non autosufficienza (1 Documento)	155,00
Ricevuta vers.premi e attestazione detraibilita'	155,00
Dichiarante - TOTALE ONERI DETRAIBILI	4.494,00
Rigo E27 Dichiarante - Contributi a deducibilita' ordinaria (Esclusi) (1)	5.165,00

FIRMA DELL'INCARICATO DEL C.A.F. O  
 DEL PROFESSIONISTA ABILITATO

FIRMA DEL CONTRIBUENTE MERLINO Tiziana

SI DICHIARA CHE

COGNOME MERLINO	NOME TIZIANA	CODICE FISCALE MRLTZN74H48D600S
--------------------	-----------------	------------------------------------

COGNOME	NOME	CODICE FISCALE
---------	------	----------------

HA/HANNO CONSEGNATO IN DATA 15/05/2019 LA DICHIARAZIONE MOD. 730/2019 PER I REDDITI 2018, IL MOD. 730-1 PER LA SCELTA DELLA DESTINAZIONE DELL'OTTO, DEL CINQUE E DEL DUE PER MILLE DELL'IRPEF. HA/HANNO INOLTRE ESIBITO I SOTTOELENCATI DOCUMENTI RELATIVI AI DATI ESPOSTI NELLA DICHIARAZIONE. IL C.A.F. O IL PROFESSIONISTA ABILITATO, SULLA BASE DEGLI ELEMENTI FORNITI E DEI DOCUMENTI ESIBITI, SI IMPEGNA AD ELABORARE LA DICHIARAZIONE E A TRASMETTERLA IN VIA TELEMATICA ALL'AGENZIA DELLE ENTRATE, PREVIA VERIFICA, TRAMITE IL RESPONSABILE DELL'ASSISTENZA FISCALE, DELLA CORRETTEZZA E LEGITTIMITA DEI DATI E DEI CALCOLI ESPOSTI. IL CAF O IL PROFESSIONISTA ABILITATO INOLTRE, A SEGUITO DELLA RICHIESTA RICONTRATA NEL MODELLO 730,

SI IMPEGNA  NON SI IMPEGNA

AD INFORMARE DIRETTAMENTE IL CONTRIBUENTE DI EVENTUALI COMUNICAZIONI DELL'AGENZIA DELLE ENTRATE RELATIVE ALLA PRESENTE DICHIARAZIONE.

ELENCO DEI DOCUMENTI ESIBITI

TIPOLOGIA	IMPORTO
Documento) Contr.punto 412 CU(sottratto 422 se compilato 421)	5.165,00
Rigo E41 Dichiarante - Spese interventi recupero edilizio 36%/50%/65%/70%/75%/80%/85% (1 Documento) Autocert.requisiti detrazione art. 16 bis Tuir Att.Amministratore quota detrazione, lav.condominio	95,00
Rigo E42 Dichiarante - Spese interventi recupero edilizio 36%/50%/65%/70%/75%/80%/85% (1 Documento) Autocert.requisiti detrazione art. 16 bis Tuir Fatt.e bonif.manutenz.straord./restauro risanam...	8.506,00
Rigo E43 Dichiarante - Spese interventi recupero edilizio 36%/50%/65%/70%/75%/80%/85% (1 Documento) Autocert.requisiti detrazione art. 16 bis Tuir Att.Amministratore quota detrazione lav.condominio Dichiarante - TOTALE SPESE INTERVENTI DI RECUPERO EDILIZIO AL 50%	48,00 8.649,00
Rigo E61 Dichiarante - Spese interventi risparmio energetico 50%/55%/65%/70%/75%/80%/85% (1 Documento) Autocert.requisiti sogg.e ogg.detrazione L.296/06 Ric.informatica comunicazione ENEA entro termine Copia scheda informativa	

FIRMA DELL'INCARICATO DEL C.A.F. O  
 DEL PROFESSIONISTA ABILITATO .....

FIRMA DEL CONTRIBUENTE MERLINO Tiziana

Modello 730 integrativo

pagina n.	di pagine
3	3

SI DICHIARA CHE

COGNOME MERLINO	NOME TIZIANA	CODICE FISCALE MRLTZN74H48D600S
COGNOME	NOME	CODICE FISCALE

HA/HANNO CONSEGNATO IN DATA 15/05/2019 LA DICHIARAZIONE MOD. 730/2019 PER I REDDITI 2018, IL MOD. 730-1 PER LA SCELTA DELLA DESTINAZIONE DELL'OTTO, DEL CINQUE E DEL DUE PER MILLE DELL'IRPEF. HA/HANNO INOLTRE ESIBITO I SOTTOELENCATI DOCUMENTI RELATIVI AI DATI ESPOSTI NELLA DICHIARAZIONE. IL C.A.F. O IL PROFESSIONISTA ABILITATO, SULLA BASE DEGLI ELEMENTI FORNITI E DEI DOCUMENTI ESIBITI, SI IMPEGNA AD ELABORARE LA DICHIARAZIONE E A TRASMETTERLA IN VIA TELEMATICA ALL'AGENZIA DELLE ENTRATE, PREVIA VERIFICA, TRAMITE IL RESPONSABILE DELL'ASSISTENZA FISCALE, DELLA CORRETTEZZA E LEGITTIMITA DEI DATI E DEI CALCOLI ESPOSTI. IL CAF O IL PROFESSIONISTA ABILITATO INOLTRE, A SEGUITO DELLA RICHIESTA RISCONTRATA NEL MODELLO 730;

SI IMPEGNA  NON SI IMPEGNA

AD INFORMARE DIRETTAMENTE IL CONTRIBUENTE DI EVENTUALI COMUNICAZIONI DELL'AGENZIA DELLE ENTRATE RELATIVE ALLA PRESENTE DICHIARAZIONE.

TIPOLOGIA	ELENCO DEI DOCUMENTI ESIBITI	IMPORTO
Autocert.	no contributi pubblici per lavori	
Ft e bonif.	L.296/06 art. 1 c.347-sost.climatizz.	1.969,00
	Dichiarante - TOTALE SPESE INTERVENTI RISPARMIO ENERGETICO 65%	1.969,00
Prospetto di Liquidazione - Dichiarante - Totale redditi da pensione , da lavoro dipendente e assimilati da CU o altre certificazioni		119.814,00
Prospetto di Liquidazione - Dichiarante - Totale altri redditi da CU e/o altra documentazione		525,00

FIRMA DELL'INCARICATO DEL C.A.F. O  
 DEL PROFESSIONISTA ABILITATO .....

FIRMA DEL CONTRIBUENTE MERLINO Tiziana

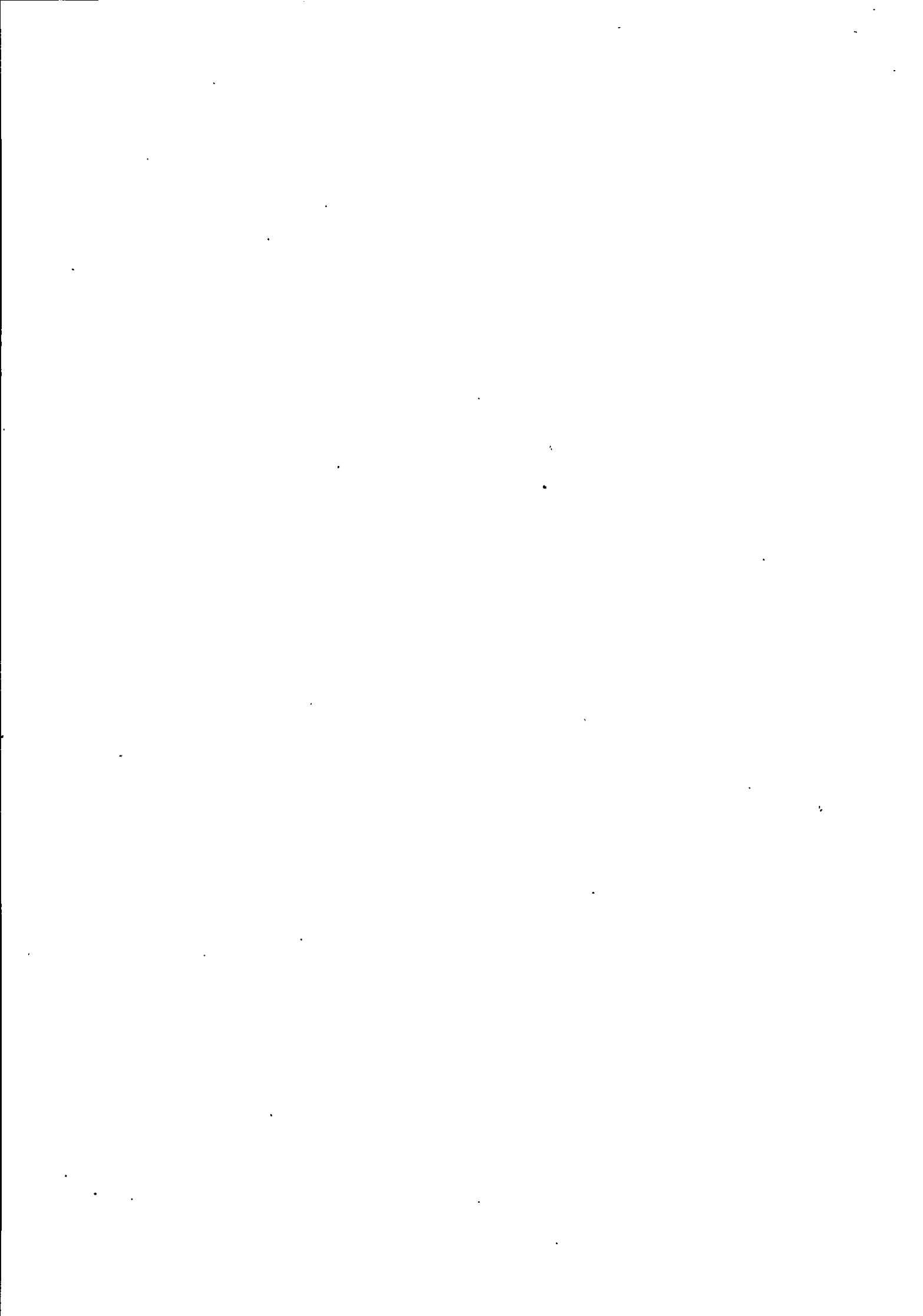

# RICEVUTA DELL'AVVENUTA CONSEGNA DELLA DICHIARAZIONE MOD. 730 E DEL PROSPETTO MOD. 730/3

Spett.le

CAAF 50&PIU SRL  
VIA LUIGI MASI 7  
00153 ROMA (RM)

COGNOME - NOME

MERLINO Tiziana

CODICE FISCALE

MRLTZN74H48D600S

Il sottoscritto

## DICHIARA:

1. Di aver ricevuto in data odierna il Mod. 730/2019 ed il prospetto di liquidazione Mod.730/3 relativi alla dichiarazione dei redditi 2018.
2. Di aver controllato il predetto modello e che lo stesso è stato predisposto secondo le informazioni e i documenti da lui forniti anche relativamente ai quadri A e B (rendita catastale, utilizzo, giorni, percentuale di possesso anche in caso locazioni brevi, tipo di tassazione canoni: 1 ord.; 2 ord. Venezia e Isole Giudecca, Murano e Burano; 3 ced. Secca; 4 ord. Imm. storico; ecc.), salve le eventuali rettifiche apportate in sede di rilascio del visto di conformità ex art. 35 d.lgs. 241 del 1997, ed inoltre che tutta la documentazione presentata, comprensiva - in caso consulenza per la compilazione da parte del CAAF - di ogni documento o certificazione relativi ai redditi percepiti (contratti di locazione, modelli CU, ecc.) risulta correttamente indicata nel Modello 730-2.
3. Di aver verificato e confermato la correttezza del proprio codice fiscale, dei propri dati anagrafici e di quelli indicati nel prospetto dei familiari a carico. Inoltre di aver verificato che i «dati del sostituto d'imposta che effettuerà il conguaglio» corrispondono a quelli del proprio datore di lavoro o ente pensionistico, OPPURE («mod. 730 dipendenti senza sostituto») di non avere un sostituto d'imposta che sia tenuto ad effettuare il conguaglio e di trovarsi nelle condizioni di poterlo presentare avendo percepito nell'anno 2018 redditi di lavoro dipendente, redditi di pensione e/o redditi assimilati a quelli di lavoro dipendente e di avere ricevuto dal CAAF (almeno 10 giorni prima della scadenza del pagamento) il/i modello/i F24 per il versamento delle imposte indicate nei righi 231 - 245 del «risultato della liquidazione» del Modello 730 - 3 redditi 2018 «prospetto di liquidazione relativo all'assistenza fiscale prestata» se presenti.
4. Che i familiari indicati come fiscalmente a carico nel mod. 730, nel 2018 non hanno posseduto redditi superiori a € 2.840,51 al lordo degli oneri deducibili, computando anche le retribuzioni corrisposte dagli enti indicati all'art. 12, c.2, Tuir, nonché la quota esente dei redditi di frontiera, i redditi soggetti al regime dei minimi e quelli soggetti a cedolare secca sugli affitti ed inoltre che i codici fiscali riportati nel quadro familiari a carico, i mesi e la percentuale ivi indicati, corrispondono alle indicazioni da lui fornite, essendo informato che: la detrazione per i figli deve essere ripartita al 50% fra i genitori, oppure, di comune accordo fra gli stessi, può essere attribuita interamente solo a quello col reddito complessivo più alto e che in caso di separazione la detrazione spetta al 100% al genitore unico affidatario, oppure al 50% in caso di affidamento congiunto (salva anche in questo caso la possibilità di accordo per attribuire l'intera detrazione al genitore col reddito complessivo più elevato); che ai fini della detrazione i familiari diversi dal coniuge e dai figli devono convivere con lui.
5. Di essere stato informato che: il riconoscimento di detrazioni e/o deduzioni d'imposta e/o di crediti d'imposta o altre agevolazioni da parte del CAAF non esonera il contribuente dagli adempimenti previsti per poter fruire degli stessi che pertanto restano esclusivamente a suo carico e che lo stesso è tenuto a verificare (anche negli anni successivi, per le agevolazioni pluriennali); che le agevolazioni per i contratti di locazione a canone convenzionale (cod. 8 e 12 a col. 2 quadro B e/o E71 cod. 2) relativi ad immobili siti nei Comuni ad alta tensione abitativa individuati dal CIPE, conclusi dopo il 15/03/2017 sono subordinate al rilascio dell'«attestazione di conformità del contratto e del canone» da parte dell'associazione firmataria dell'accordo territoriale, se concluso dopo la predetta data (ad esempio: per la provincia di Bologna, Udine, Pordenone, Ravenna e Modena e nei comuni di Cagliari, Firenze, Genova, Napoli, Torino, Trento, Trieste, ecc.); che per poter fruire delle detrazioni per interventi di risparmio energetico è necessario trasmettere telematicamente all'ENEA l'attestato di certificazione o di qualificazione energetica e la scheda informativa entro 90 giorni dalla fine dei lavori e che è possibile sanare l'omissione presentando la suddetta documentazione entro il termine di presentazione della prima dichiarazione utile successiva alla scadenza, versando contestualmente la sanzione ridotta di euro 258,00 e che pertanto deve provvedere a tali adempimenti se necessario, tramite un tecnico di sua fiducia; che in riferimento ai lavori con data fine lavori nel 2018 per poter fruire delle detrazioni degli interventi di recupero edilizio che conseguono un risparmio energetico e del Bonus Mobili per l'acquisto di grandi elettrodomestici di classe energetica A e A+ è necessario trasmettere la comunicazione all'Enea entro il 01/04/2019.
6. Di essere stato informato che non sono detraibili o deducibili le spese sanitarie sostenute nel 2018 che nello stesso anno sono state rimborsate, quali quelle risarcite dal danneggiante o da altri per suo conto, nel caso di danni alla persona arrecati da terzi; che non sono detraibili o deducibili le spese sanitarie rimborsate a fronte di contributi per assistenza sanitaria versati dal datore di lavoro o ente pensionistico o dal contribuente a enti o casse con fine esclusivamente assistenziale, sulla base di contratti, accordi o regolamenti aziendali, ivi inclusi i contributi associativi versati alle società di mutuo soccorso, e che, fino all'importo complessivo di 3.615,20 euro, non hanno concorso a formare il reddito imponibile di lavoro dipendente; che la presenza di questi contributi è segnalata al punto 441 della Certificazione Unica.
7. Che la scelta di assoggettare a cedolare secca i canoni di locazione, è stata da lui operata autonomamente, ed effettuata in conformità alle disposizioni vigenti e di essere in possesso della ricevuta di invio della raccomandata all'inquilino e della comunicazione dell'opzione all'Agenzia delle Entrate (mod. Siria, 69 o RLI); ai fini dell'applicazione delle agevolazioni fiscali sui contratti di locazione a canone concordato di essere in possesso dell'attestazione di conformità da parte dell'Associazione firmataria dell'accordo ove necessaria ovvero di impegnarsi ad ottenerla.
8. In caso di tassazione agevolata dei premi di produzione, indicati nel Quadro C Rigo C4, che gli stessi sono stati previsti dal contratto collettivo di secondo livello depositato telematicamente presso la competente Direzione territoriale del lavoro entro trenta giorni dalla stipula e che il reddito da lavoro dipendente prodotto nell'anno 2018 non è stato superiore a euro 80.000, anche se derivante da più rapporti di lavoro, comprensivo dei redditi da pensione di ogni genere, del reddito prodotto all'estero come lavoratore dipendente e della quota maturanda di TFR richiesta e liquidata in busta paga.
9. Di essere stato informato che le spese sanitarie sostenute e portate in detrazione o deduzione nell'anno 2017 e/o in anni precedenti, che sono state oggetto di rimborso, o comunque di restituzione da parte di terzi nel corso dell'anno d'imposta 2018, vanno indicate al rigo D7 - codice 4 - del modello 730/2019 tra i redditi da assoggettare a tassazione separata, con esclusione dei rimborsi derivanti da contributi o premi non deducibili dal reddito di lavoro o modello e che la compilazione del predetto rigo, compreso il caso in cui non è stato indicato alcun importo (ad esempio perché le spese rimborsate non sono state detratte nelle precedenti dichiarazioni) è avvenuta in base alle indicazioni da lui fornite tenendo conto di quanto precede.
10. Per gli oneri detraibili e i crediti d'imposta indicati nella CU, che la relativa documentazione è in possesso esclusivamente del datore di lavoro; che le spese per istruzione non universitaria, istruzione universitaria, addetti all'assistenza personale nei casi di non autosufficienza, servizi di interpretariato dei soggetti ritenuti sordi, asili nido, contributi previdenziali per addetti all'assistenza personale di familiari non autosufficienti portate in detrazione o deduzione non sono state oggetto di rimborso, parziale o totale, da parte del datore di lavoro in applicazione dell'art. 51, comma 2, lett. f bis) e f ter) del Tuir.

11. Che relativamente alle spese indicate alla sezione III C del Quadro E del Mod. 730: le spese documentate si riferiscono all'acquisto di mobili, arredi e/o grandi elettrodomestici per i quali spetta la detrazione e che gli stessi sono destinati all'arredo della unità immobiliare residenziale per la quale fruiscie della detrazione per interventi di recupero edilizio (manutenzione straordinaria, restauro, risanamento conservativo e ristrutturazione edilizia; ricostruzione o ripristino dell'immobile danneggiato a seguito di eventi calamitosi) ovvero fruiscie della detrazione prevista dall'art. 16 bis, commi 1 e/o 3, TUIR (acquisto di immobili residenziali facenti parte di edifici interamente ristrutturati) per i quali sono state sostenute spese dal 26.06.2012; per le spese di arredo sostenute nel 2018, che i predetti lavori sono iniziati nel periodo 1/1/2017 - 31/12/2017 e che gli interventi edilizi hanno avuto inizio anteriormente al sostenimento della spesa per l'acquisto dei mobili e/o degli elettrodomestici.

12. Che il CAAF non assume alcun obbligo riguardo alla scelta di non versare gli acconti dovuti per il 2019 o di versarli in misura inferiore al dovuto, né è responsabile per l'eventuale utilizzo in compensazione delle eccedenze di cui alla sezione III del Quadro F, se i mod. F24 da cui risulta l'utilizzo non sono stati consegnati al CAAF.

13. Di essere stato informato che non possono utilizzare il Mod. 730 e devono presentare il Mod. Redditi 2019, i contribuenti che nel 2018 hanno: prodotto redditi d'impresa, anche in forma di partecipazione; prodotto redditi di lavoro autonomo per i quali è richiesta la partita IVA; prodotto redditi "diversi" non compresi tra quelli indicati nei righe D4 e D5; realizzato plusvalenze derivanti dalla cessione di partecipazioni qualificate o derivanti dalla cessione di partecipazioni non qualificate in società residenti in Paesi o territori a fiscalità privilegiata, i cui titoli non sono negoziati in mercati regolamentati; percepito, quale soggetto beneficiario, reddito proveniente da trust; redditi derivanti dalla produzione di "agroenergie" oltre i limiti previsti dal DL 66/2014; non sono residenti in Italia nel 2018 e/o nel 2019; devono presentare la dichiarazione per conto di contribuenti deceduti.

14. Di essere stato informato dell'obbligo di dichiarare (v. mod. 730/2019: colonna 4 rigo D7, codice 6 a colonna 1), la plusvalenza derivante dalla vendita di terreni edificabili secondo gli strumenti urbanistici vigenti (generali o particolari) e/o di terreni o edifici a seguito della lottizzazione di terreni o dell'esecuzione di opere volte a rendere i terreni stessi edificabili e/o di immobili acquistati da non più di cinque anni (non utilizzati come abitazione principale per la maggior parte del periodo di possesso e non ricevuti per successione ereditaria - v. mod. 730/2019: colonna 2 rigo D4, codice 1 o 2 a colonna 1).

15. Di essere stato informato che i contribuenti che presentano il Mod. 730/2019 devono, inoltre, presentare: il quadro RM del Mod. Redditi Persone Fisiche 2019 se hanno percepito nel 2018: redditi di capitale di fonte estera sui quali non siano state applicate le ritenute a titolo d'imposta nei casi previsti dalla normativa italiana; interessi, premi e altri proventi delle obbligazioni e titoli similari, pubblici e privati, per i quali non sia stata applicata l'imposta sostitutiva prevista; indennità di fine rapporto da soggetti che non rivestono la qualifica di sostituto d'imposta; proventi derivanti da depositi a garanzia per i quali è dovuta un'imposta sostitutiva pari al 20%; redditi derivanti dall'attività di noleggio occasionale di imbarcazioni e navi da diporto assoggettati a imposta sostitutiva del 20% e/o per indicare i dati relativi alla rivalutazione del valore dei terreni operata nel 2018; il quadro RT del Mod. Redditi Persone fisiche 2019, se nel 2018 hanno realizzato plusvalenze derivanti da partecipazioni non qualificate, escluse quelle derivanti dalla cessione di partecipazioni in società residenti in paesi o territori a fiscalità privilegiata, i cui titoli non sono negoziati in mercati regolamentati e altri redditi diversi di natura finanziaria, qualora non abbiano optato per il regime amministrato o gestito. Inoltre, possono presentare, in aggiunta al Mod. 730, il quadro RT i contribuenti che nel 2018 hanno realizzato solo minusvalenze derivanti da partecipazioni qualificate e/o non qualificate e perdite relative ai rapporti da cui possono derivare altri redditi diversi di natura finanziaria e intendono riportarle negli anni successivi. Il quadro RT deve inoltre essere presentato per indicare i dati relativi alla rivalutazione del valore delle partecipazioni operata nel 2018; il modulo RW, se nel 2018 hanno detenuto investimenti all'estero o attività estere di natura finanziaria. Inoltre, il modulo RW deve essere presentato dai contribuenti proprietari o titolari di altro diritto reale su immobili situati all'estero o che possiedono attività finanziarie all'estero per il calcolo delle relative imposte dovute (IVIE e IVAFE).

### SI IMPEGNA

ad informare immediatamente il CAAF50&PIU', nel caso in cui il proprio datore di lavoro (con la busta paga di luglio) o ente pensionistico (sulla pensione di agosto o settembre) non trattienga o rimborsi le somme risultanti a debito o credito dal presente modello 730/2019, come sotto evidenziate nel prospetto del risultato della liquidazione; a conservare, per tutto il periodo entro il quale l'Amministrazione Finanziaria ha facoltà di richiederla (31 dicembre 2023, salvo proroghe), gli originali della documentazione, elencata nel mod. 730 - 2, sollevando il CAAF da qualsiasi responsabilità in ordine alle sanzioni che possono derivare a suo carico dalla mancata esibizione della predetta documentazione agli Uffici dell'Agenzia delle Entrate che dovessero richiederla.

Data 15/05/2019

\_\_\_\_\_  
Firma del dichiarante

### RISULTATO DELLA LIQUIDAZIONE

Importo complessivamente trattenuto / da versare

Importo rimborsato

Importo complessivamente trattenuto / da versare

.....  
1.156  
.....

VERSAMENTO RATEALE: n° rate

1° rata

2° rata

3° rata

4° rata

5° rata

6° rata

7° rata



**AUTOCERTIFICAZIONE**

**Dichiarazione resa ai sensi del D.P.R. 28.12.2000, n. 445**

Il sottoscritto **MERLINO Tiziana**, nato/a a **FINALE LIGURE (SV)**,  
 il **08/06/1974**, codice fiscale **MRLTZN74H48D600S**, avvalendosi delle disposizioni del DPR  
 n. 445/2000, consapevole delle conseguenze relative alla decadenza dai benefici goduti prevista dall'art. 75 e delle responsabilità penali previste dall'articolo 76 del medesimo  
 DPR nel caso di dichiarazioni mendaci, falsità negli atti, uso o esibizione di atti falsi, contenenti dati non più rispondenti a verità, dichiara quanto segue:

RIGHI 730	DICHIARAZIONE
E1	I documenti giustificativi, per l'ammontare indicato in colonna 1, sono relativi a spese sanitarie per patologie da cui è affetto, esenti dalla partecipazione alla spesa sanitaria pubblica come da certificazione medica in suo possesso che ne attesta la correlazione. Le spese sanitarie indicate al rigo E1 della propria dichiarazione dei redditi sono state effettivamente sostenute nell'anno 2018 e che le spese non sono state rimborsate dalla Cassa/Fondo di assistenza sanitaria alla quale ha versato contributi deducibili o che non concorrono alla formazione del reddito di lavoro e pertanto ha diritto a beneficiare della detrazione fiscale del 19% sul totale complessivo delle predette spese.
E2	I documenti giustificativi, per l'ammontare indicato in dichiarazione, sono relativi a spese sanitarie per patologie da cui è affetto il familiare non a carico, esenti dalla partecipazione alla spesa sanitaria pubblica.
E3	È stato riconosciuto portatore di handicap ai sensi dell'art. 3 della legge 104/92 dalla Commissione medica istituita ai sensi dell'art. 4 della stessa legge ovvero da altra Commissione medica pubblica ed è in possesso della relativa certificazione.
E4	L'autoveicolo è utilizzato in via esclusiva/prevalente a beneficio del disabile. È stato riconosciuto portatore di handicap, ai sensi dell'art. 3 della legge 104/92 dalla Commissione medica istituita ai sensi dell'art. 4 della stessa legge ovvero da altra Commissione medica pubblica incaricata ai fini del riconoscimento dell'invalità civile/di lavoro/guerra ed è in possesso della relativa certificazione; l'handicap riconosciuto comporta impedita e/o ridotte capacità motorie permanenti idonee al riconoscimento delle agevolazioni di cui all'art. 8 della legge 449/1997 ed ha acquistato un veicolo adattato in funzione delle predette limitazioni OPPURE è stato riconosciuto portatore di handicap psichico o mentale con assegnazione dell'indennità di accompagnamento/invalido con grave limitazione della capacità di deambulazione/affetto da pluriamputazione dalla Commissione medica istituita ai sensi dell'art. 4 della Legge 104/92 o, limitatamente a determinate patologie, da altre Commissioni mediche pubbliche ed è in possesso della relativa certificazione dalla quale risulta una situazione di handicap grave, così come definito dall'art. 3 comma 3 della Legge 104/92 tale da riconoscere le agevolazioni di cui all'art. 30 comma 7 della Legge 23/12/2000 n.388 OPPURE è stato riconosciuto sordomuto/non vedente ai sensi delle leggi 381 e 382 del 1970 ed è in possesso della relativa certificazione rilasciata dalla commissione medica pubblica idonea al riconoscimento delle agevolazioni di cui all'art. 50 della legge 21 novembre 2000, n. 342. Negli ultimi quattro anni non ha acquistato autoveicoli o motoveicoli per i quali ha beneficiato di altra detrazione, ovvero ne ha beneficiato, ma il veicolo precedente è stato cancellato dal PRA. Le condizioni di detraibilità sussistono per l'anno 2018 in quanto non ha trasferito l'autoveicolo a titolo oneroso o gratuito nei due anni successivi all'acquisto ovvero lo ha ceduto in quanto, a seguito delle mutate esigenze dovute al proprio handicap ha dovuto acquistarne un altro sul quale ha realizzato nuovi e diversi adattamenti.
E5	È stato riconosciuto non vedente ai sensi ai sensi degli artt. 2,3,4 della legge n. 138 del 2001 ed è in possesso della relativa certificazione rilasciata dalla commissione medica pubblica. È stato riconosciuto non vedente ai sensi della legge 382 del 1970 ed è in possesso della relativa certificazione rilasciata dalla commissione medica pubblica.
E7	Il contratto di mutuo ipotecario è stato stipulato per l'acquisto dell'abitazione principale, l'immobile oggetto del mutuo ipotecario è stato destinato ad abitazione principale entro i termini di legge previsti in funzione della data di stipula e le condizioni di detraibilità degli interessi sussistevano anche per l'anno d'imposta 2018 OPPURE il contratto di mutuo ipotecario è stato stipulato per l'acquisto dell'abitazione principale e l'immobile oggetto del mutuo ipotecario non è stato ancora adibito ad abitazione principale nel rispetto dei termini di legge.
E7	Il contratto di mutuo ipotecario è stato stipulato per l'acquisto e per la ristrutturazione dell'abitazione principale. L'importo del mutuo da attribuire all'acquisto dell'abitazione principale è pari a ..... euro e quello relativo alla ristrutturazione della stessa unità immobiliare è pari a ..... euro.
E8-E10 Cod_8	L'immobile oggetto del mutuo ipotecario è stato adibito a propria abitazione diversa da quella principale e tale condizione sussisteva anche per l'anno d'imposta 2018.
E8-E10 Cod_9	Il contratto di mutuo è stato stipulato nel 1997 per il recupero del patrimonio edilizio.
E8-E10 Cod_10	L'immobile oggetto del mutuo ipotecario è stato destinato ad abitazione principale entro 6 mesi dal termine dei lavori e le condizioni di detraibilità degli interessi sussistevano anche per l'anno d'imposta 2018 OPPURE l'immobile oggetto del mutuo ipotecario non è stato ancora adibito ad abitazione principale nel rispetto dei termini di legge. INOLTRE nel caso in cui non risulti la finalità del mutuo che il contratto di mutuo ipotecario è stato stipulato, a partire dal 1998, per la costruzione/ristrutturazione dell'abitazione principale entro i termini di legge. Tale condizione non è indicata nel contratto di mutuo e l'Istituto di credito non ha prodotto documentazione.
E8-E10 Cod_15	Le spese sostenute per addetti all'assistenza personale sono riferite a persona non autosufficiente, anche temporaneamente, a causa di patologia risultante da certificazione medica di cui si dichiara il possesso e che il familiare rientra fra i soggetti indicati dall'art. 433 del c.c. in caso di prestazioni rese nell'ambito di un rapporto lavorativo che l'inquadramento contrattuale è come addetto all'assistenza personale (badante) e non come lavoratori domestici (colf).
E8-E10 Cod_17	L'immobile acquistato è stato adibito o sarà adibito ad abitazione principale entro un anno dall'acquisto, salvi i diversi termini previsti per specifiche situazioni.
E8-E10 Cod_18	Lo studente è iscritto ad un corso di laurea in un Comune diverso da quello di residenza, distante almeno 100 Km o 50 Km per gli studenti residenti in zone montane o disagiate. L'immobile preso in locazione è situato nello stesso comune in cui ha sede l'Università (anche nel territorio di uno Stato membro dell'UE o del SEE con i quali sia possibile lo scambio di informazioni) o in un comune limitrofo.
E8-E10 Cod_29	Si dichiara che l'animale è detenuto legalmente a scopo di compagnia o per la pratica sportiva.
E8-E10 Cod_30	È stato riconosciuto sordomuto ai sensi della legge 381 del 1970 dalla Commissione medica pubblica ed è in possesso della relativa certificazione.
E8-E10 Cod_33	Dichiara di non aver fruito del bonus asili nido.
E8-E10 Cod_38	Il beneficiario del contratto di assicurazione è un disabile in situazione di gravità, ai sensi dell'art. 3, comma 3, della legge n. 104 del 1992, accertata con le modalità di cui all'art. 4 della medesima legge, in possesso della relativa documentazione.
E14	L'immobile acquistato è stato adibito ad abitazione principale entro un anno dalla consegna e che nell'anno è stata mantenuta la dimora abituale; di non essere titolare, al momento di stipula del contratto, di diritti di proprietà su immobili a destinazione abitativa; sussistono le condizioni reddituali richieste per fruire dell'agevolazione.
E23	I contributi dei Voucher Inps indicati sono relativi esclusivamente a prestazioni di lavoro rese da addetti ai servizi domestici.

RIGHI 730	DICHIARAZIONE
E25	Le spese mediche e di assistenza specifica sono state sostenute per se stesso e/o per uno dei familiari indicati nell'art. 433 del codice civile (coniuge, figli, discendenti, genitori, ascendenti, generi, nuore, suoceri, fratelli) e che il dichiarante e/o il familiare per il quale ha sostenuto le spese sono stati riconosciuti portatori di handicap ai sensi dell'art. 3 della legge 104/92 dalla Commissione medica istituita ai sensi dell'art. 4 della stessa legge ovvero da altra commissione medica pubblica ed è in possesso della relativa certificazione.
E32	Non sussistono rapporti di parentela con il locatario ed inoltre il canone di locazione non è superiore a quello indicato dalla convenzione-tipo ex articolo n. 18 del D.P.R. n. 380/01, ovvero non è superiore al minore importo tra il canone definito ai sensi dell'art. 2, comma 3, della legge n. 431/98 (contratto a "canone concordato"), e quello stabilito ai sensi dell'articolo 3, comma 114, della legge n. 350/03 (contratto a "canone speciale").
E41-53	Nel caso di spese sostenute da soggetto diverso dal possessore o detentore dell'immobile le stesse sono state sostenute in qualità di familiare convivente del possessore o detentore dell'immobile oggetto dell'intervento o di convivente ai sensi della legge n. 76 del 2016 e/o sono riferite ad un immobile acquisito per eredità e detenuto direttamente. Inoltre le spese sostenute, da me e dagli altri aventi diritto, rispettano il limite di 48.000 euro (o quello di 96.000 euro, se gli interventi sono stati effettuati a partire dal 26 giugno 2012) riferito all'unità immobiliare oggetto degli interventi di recupero. Che ai fini dei benefici richiesti per le spese sostenute per lavori relativi all'adozione di misure antisismiche, la documentazione inerente la riduzione della classe di rischio non è al momento disponibile in quanto i lavori non sono ancora conclusi e che la detrazione fruita corrisponde a quella spettante al termine dei lavori.
E57	Che l'arredo/elettrodomestico acquistato è destinato all'abitazione oggetto di interventi di ristrutturazione per i quali fruisce delle agevolazioni fiscali e l'intervento rientra tra quelli indicati nella circolare dell'Agenzia delle entrate 18/09/2013, n. 29.
E58	Spese arredo immobili giovani coppie: • nell'anno 2016 la convivenza "more uxorio" dura da almeno tre anni; • l'unità immobiliare è destinata ad abitazione principale di entrambi i componenti la coppia.
E61-62	In caso di mancata esibizione della comunicazione all'ENEA che non è stata inviata la comunicazione all'ENEA in quanto i lavori proseguono anche per il 2019. Inoltre nel caso di spese sostenute da soggetto diverso dal possessore o detentore dell'immobile le stesse sono state sostenute in qualità di familiare convivente del possessore o detentore dell'immobile oggetto dell'intervento o di convivente ai sensi della legge n. 76 del 2016 e/o sono riferite ad un immobile acquisito per eredità e detenuto direttamente.
E71	Dichiara che l'immobile oggetto del contratto di locazione è utilizzato come abitazione principale.
E71 Cod. 3	L'unità immobiliare presa in affitto è diversa da quella destinata ad abitazione principale dei genitori o di coloro cui sono affidati dagli organi competenti ai sensi di legge.
E72	Ha diritto alla detrazione per canoni di locazione spettante ai lavoratori dipendenti che trasferiscono la residenza per motivi di lavoro, avendo rispettato tutte le condizioni previste.
E81	È stato riconosciuto non vedente ai sensi degli articoli 2, 3 e 4 della legge n. 138 del 2001 dalla Commissione medica pubblica e di essere in possesso della relativa certificazione oltre che di un cane guida.
E82	Di essere iscritto alla gestione separata Inps ex SCAU.
G4	Di non essere tenuto alla presentazione della dichiarazione dei redditi nello Stato estero e che le relative imposte sono definitive.
G12	che l'immobile è utilizzato esclusivamente per l'uso personale o familiare e che per le spese relative all'installazione di sistemi di videosorveglianza digitale o allarme non si fruisce di altre agevolazioni fiscali.
I	Di non avere debiti erariali, iscritti a ruolo e scaduti e/o risultanti da avvisi di accertamento divenuti esecutivi, di ammontare superiore a 1.500,00 euro (artt. 29 e 31 D.L. 31/05/2010, n. 78).

La presente dichiarazione viene resa con riferimento ai rigli compilati nel quadro E del Modello 730/2019 e/o evidenziati nelle annotazioni del Modello 730/2.

DATA ..... 15/05/2019 ..... Firma .....

Allegato: copia del documento di identità.

# DICHIARAZIONE SOSTITUTIVA DI ATTO DI NOTORIETÀ

rilasciata ai sensi degli articoli 46 e 47 del D.P.R. 28.12.2000, n. 445.

Il/La sottoscritto/a ..... **MERLINO Tiziana** .....  
nato/a a ..... **FINALE LIGURE (SV)** ..... il ..... **08/06/1974** .....  
codice fiscale ..... **MRLTZN74H48D600S** .....

avvalendosi delle disposizioni del DPR n. 445/2000, consapevole delle conseguenze relative alla decadenza dai benefici goduti prevista dall'art. 75 e delle responsabilità penali previste dall'articolo 76 del medesimo DPR nel caso di dichiarazioni mendaci, falsità negli atti, uso o esibizione di atti falsi, contenenti dati non più rispondenti a verità

## DICHIARA

- in relazione alle spese sostenute per interventi di recupero del patrimonio edilizio e per misure antisismiche indicate nella Sezione III del proprio mod. 730/2019 (righe da E41 a E43) di essere possessore o detentore, sulla base di un titolo idoneo debitamente registrato, di unità immobiliari abitative e/o relative pertinenze ovvero di essere, sin dal momento in cui sono iniziati i lavori, familiare ex art. 433 Cod. Civ. stabilmente convivente del possessore o detentore dell'immobile nel quale si esplica il rapporto di convivenza, ovvero, per le spese sostenute dal 1/1/2018, di essere convivente more uxorio del possessore o detentore dell'immobile nel quale si esplica il rapporto di convivenza;
- che le predette spese sostenute si riferiscono ad interventi di recupero del patrimonio edilizio compresi nell'elenco di cui all'art. 16 bis del Tuir e che per le spese riferite ad immobili acquisiti per eredità la detrazione spetta in qualità di erede che ha la detenzione materiale e diretta dell'immobile;
- che in relazione agli interventi realizzati gli stessi rientrano fra quelli agevolabili ai sensi dell'articolo 16 bis del TUIR sebbene non necessitino di alcun titolo abilitativo ai sensi della normativa edilizia vigente così come previsto anche dai rispettivi regolamenti comunali in materia;
- che i predetti lavori hanno avuto inizio in data 27/12/2016 e, inoltre, in data ...../...../.....
- di aver verificato che i dati catastali degli immobili e gli altri dati, per fruire della detrazione per gli interventi di recupero del patrimonio edilizio e delle agevolazioni fiscali, indicati nei righe da E51 a E53 del mod. 730, corrispondono a quelli da lui forniti.

di essere informato, ai sensi del D.lgs. 196/2003, che i dati personali raccolti saranno trattati, anche con strumenti informatici, esclusivamente nell'ambito del procedimento per il quale la presente dichiarazione viene resa e potranno essere comunicati all'Amministrazione Finanziaria in caso di richiesta della documentazione necessaria a verificare la correttezza del visto di conformità apposto dal CAAF50&Più S.r.l., come precisato nella informativa e dichiarazione di consenso resa nell'ambito dell'attività svolta relativamente alla dichiarazione Mod. 730/2019, alla quale ci si riporta integralmente.

Data ..... **15/05/2019** .....

Firma .....

*Allegato: fotocopia documento identità del dichiarante*

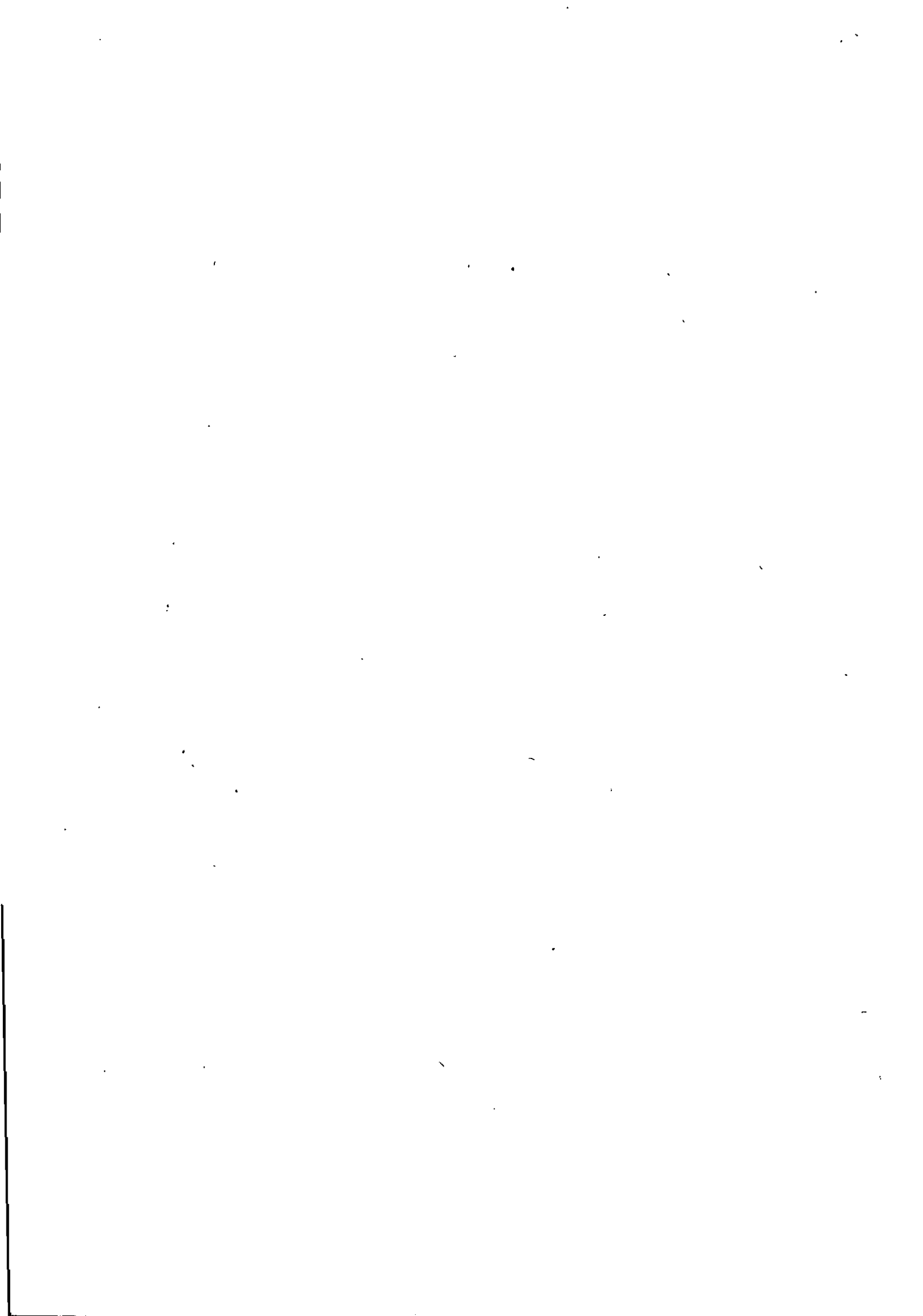

**DICHIARAZIONE SOSTITUTIVA DELL'ATTO DI NOTORIETÀ  
(Art. 47, D.P.R. n. 445 del 28/12/2000)**

Il / La sottoscritto / a MERLINO TIZIANA  
(cognome e nome)  
Nato / a FINALE LIGURE (SV) il 08/06/1974  
(comune di nascita o stato estero) (prov.)  
Residente a 16128 GENOVA (GE)  
(comune di residenza) (prov.)  
In VIA TURATI n. 2/3D  
(indirizzo)

Consapevole delle sanzioni penali, nel caso di dichiarazioni non veritiere e falsità negli atti, richiamate dall'art. 76, D.P.R. n. 445 del 28/12/2000

**DICHIARA**

che, ai fini della detrazione in sede di dichiarazione dei redditi degli interessi passivi relativi a mutui ipotecari contratti per acquisto di immobili adibiti ad abitazione principale:

- L'immobile è stato acquistato in data 28/05/2014;
- Il costo sostenuto per acquisto dell'immobile, comprensivo delle spese notarili e degli altri oneri accessori è stato di 152.000,00;
- Gli interessi passivi pagati nell'anno corrispondono a 3.282,64;
- Il mutuo ipotecario è stato stipulato in data 28/05/2014 per un importo di 152.000,00;
- L'immobile è adibito ad abitazione principale dal .....
- Rinegoziazione mutuo:        - residuo mutuo precedente .....
- nuovo mutuo ipotecario .....
- Percentuale intestazione mutuo 100,00 %

Data

Il / La Dichiarante

15/05/2019

Ai sensi dell'art. 38, D.P.R. n. 445 del 28/12/2000 la dichiarazione è sotto scritta dall'interessato in presenza del dipendente addetto ovvero sottoscritta e inviata unitamente a copia fotostatica, non autenticata di un documento di identità del sottoscrittore, all'ufficio competente via fax, tramite incaricato, oppure a mezzo posta.

Il/La sottoscritto/a dichiara di essere stato/a già informato/a dal Titolare mediante Informativa ai sensi dell'art. 13 del Regolamento (UE) 2016/679 e di aver già rilasciato il consenso al trattamento dei propri dati personali comuni e sensibili ai sensi degli articoli 4, 5 e 7 del GDPR 2016/679. Con firma apposta in calce alla presente il sottoscritto dichiara altresì di conoscere i diritti a lui garantiti quale Interessato, ai sensi degli artt. 6, 15-21 e 9 del GDPR 2016/679, ed esprime il proprio libero consenso affinché il Titolare proceda al trattamento dei propri dati personali riportati nella presente scheda per perseguire le finalità già indicate nella citata Informativa.

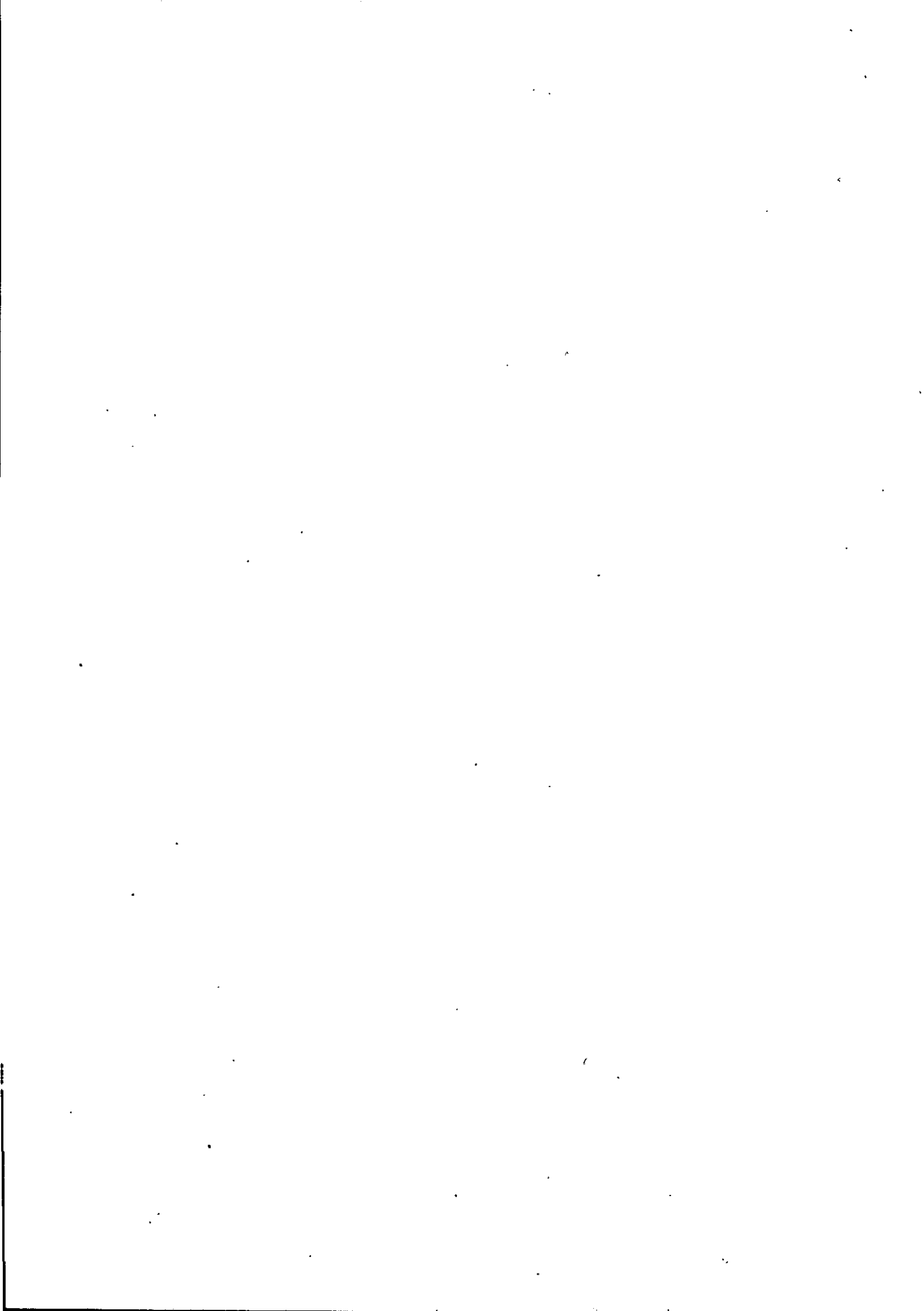

# INFORMATIVA E DICHIARAZIONE DI CONSENSO

Il sottoscritto MERLINO Tiziana, nato a FINALE LIGURE (SV), il 08/06/1974  
residente a GENOVA (GE), in Via TURATI 2/3D  
c.a.p. 16128 località.....  
pratica/dichiarazione (specificare modello e anno) Modello 730/2019  
Telefono:..... Cellulare: 3351399811 Mail: TIZIANA.MERLINO@OULOOK.COM

In base all'incarico conferito a Caaf 50&Più S.r.l. finalizzato alla presentazione della pratica / dichiarazione di cui sopra, avendo ricevuto, a norma di quanto previsto dal D.Lgs. 196/2003 modificato ex Regolamento (UE) n. 2016/679 (d'ora in avanti "Regolamento"), l'informativa sul trattamento dei propri dati personali in particolare riguardo a: **MERLINO Tiziana**

**(Tipologia dei dati personali e finalità del trattamento)** il Caaf 50&Più effettuerà il trattamento dei dati personali forniti dall'interessato, nel rispetto della normativa sopra richiamata. Tale trattamento avrà ad oggetto i dati, eventualmente anche di natura particolare, sanitaria e giudiziaria, necessari all'espletamento del presente incarico; **(Ambito di comunicazione dei dati personali)** i dati personali potranno essere comunicati ad Enti o Organismi pubblici o privati, nazionali o esteri, a persone fisiche o giuridiche competenti, anche in modo strumentale; per il corretto adempimento di tutto o parte all'incarico conferito; **(Modalità del trattamento)** il trattamento sarà effettuato manualmente e/o in forma automatizzata, rispettando le prescrizioni dettate dal Regolamento, in modo da ridurre al minimo i rischi di distruzione o perdita, di accesso non autorizzato o di trattamento non conforme alle finalità della raccolta; **(Necessità del conferimento dei dati)** il conferimento dei dati personali è essenziale per l'adempimento al presente incarico. L'eventuale rifiuto di comunicare tali informazioni, nonché la mancata sottoscrizione del modulo per il rilascio del consenso di cui al punto 1 comporteranno l'impossibilità di svolgere l'attività di assistenza richiesta; **(Diritti riconosciuti all'interessato)** in relazione al trattamento dei dati personali, il sottoscritto può esercitare i diritti riconosciuti dagli artt. da 15 a 22 del GDPR, quali, a titolo esemplificativo e non esaustivo, i diritti di: accesso, rettifica, cancellazione, limitazione, portabilità, opposizione e di revoca del consenso in qualsiasi momento; **( Titolare e Responsabile della Protezione dei Dati)** titolare del trattamento dei dati nei cui confronti possono essere esercitati i summenzionati diritti è Caaf 50&Più S.r.l. con sede in Roma, Via Luigi Masi, 7 - 00153 - tel. 06/5811304 - fax 06/5814398 - e-mail: direzione@caaf50epiu.it - il Responsabile della Protezione dei Dati è reperibile all'indirizzo rpd.privacy@50epiu.it.

\*\*\*

- 1) CONSENTE il trattamento dei propri dati personali, ivi espressamente compresi i dati particolari, sanitari e giudiziari, con le modalità sopra indicate, necessario per lo svolgimento dell'incarico conferito a Caaf50&Piu' finalizzato alla presentazione della pratica/dichiarazione di cui sopra, nonché il trattamento degli altri dati che l'Agenzia delle Entrate mette a disposizione ai fini della compilazione della propria dichiarazione dei redditi; la comunicazione dei dati all'amministrazione finanziaria e al sostituto di imposta per gli adempimenti degli obblighi previsti dalla normativa, nonché alla comunicazione dei dati suddetti agli altri soggetti eventualmente competenti per lo svolgimento, anche in parte, di attività inerenti o conseguenti all'incarico relativo alla assistenza fiscale per la presentazione della propria dichiarazione dei redditi.

SÌ  NO

FIRMA

.....

- 2) CONSENTE il trattamento dei propri dati personali, esclusi quelli di natura particolare, giudiziari e sanitari, ai fini della loro comunicazione ad istituti, associazioni, società che operano, anche interattivamente con il CAAF 50&PIU' S.r.l., nei settori previdenziale, sociale, culturale, turistico, editoriale, assicurativo, dei servizi - per finalità di invio di informazioni di natura commerciale, effettuazione di ricerche di mercato, lancio di iniziative promozionali, a mezzo mail, lettera o SMS, relative alla diffusione ed al miglioramento dei servizi offerti dai predetti soggetti.

SÌ  NO

FIRMA

Data 15/05/2019

\* Se firmato = consenso  
Se non firmato = non consenso

